

Ցե-Կվարտա Ամպեգա Կայուն Եկամտային Ֆոնդ- CQFIX



31/03/2026

CQFIX Ֆոնդը ներդրումներ է կատարում միայն պարտքային գործիքներում, ինչպիսիք են պետական և կորպորատիվ պարտատոմսերը, ավանդները և կայուն եկամտային ֆոնդերը: Կենտրոնանալով ցածր տատանողականությամբ ակտիվների վրա՝ CQFIX-ի նպատակն է ապահովել կայուն աճ:

Ֆոնդի զուտ ակտիվներ 4.80 մլրդ դրամ	Փայի հաշվարկային արժեք 2596.5462	ՀՀ դրամի նվազագույն բաշխվածություն 60%	Պարտքային գործիքների առավելագույն բաշխվածություն 100%	Մասնակիցների քանակ 1.7 հազար
--	--	--	---	--

Փայի պատմական արժեք

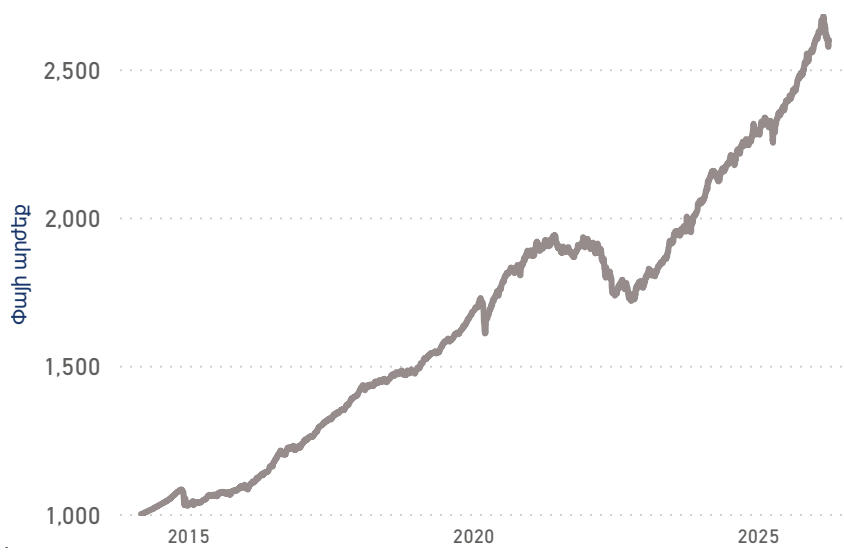

Կառավարիչ ընկերություն	«Ցե-Կվարտա Ամպեգա Ասեթ Մենեջմենթ Արմենիա» ՍՊԸ
Ֆոնդի տեսակ	Բաց, պայմանագրային ֆոնդ
Ֆոնդի արժույթ	ՀՀ դրամ
Բաշխման տեսակ	Կուտակվող
Ֆոնդի ստեղծման ամսաթիվ	11/3/2014
Ֆոնդի խորհրդատու	Իմփաքթ Ասեթ Մենեջմենթ
Ֆոնդի ադմինիստրատոր	Ռայֆայզն Բանկ Ինտերնեյշնլ ԱԳ
Ֆոնդի բանկ	Արոշինբանկ ՓԲԸ
Ֆոնդի աուդիտոր	Զեյ-Փի-Էմ-Ջի Արմենիա ՍՊԸ
Ֆոնդի պահառու և ռեեստրավար	Հայաստանի Կենտրոնական Դեպոզիտարիա ԲԲԸ
Կառավարչի պարզևավճար	0.85% տարեկան
Մարման վճար	Առավելագույնը 2%
Եկամտային հարկ	0%

1տ. միջին եկամտաբերություն	9.51%	Ստեղծ. պահից կուտակային եկամտաբերություն	159.65%
3տ. միջին եկամտաբերություն	10.21%	Միջին տարեկան եկամտաբերություն	8.22%
5տ. միջին եկամտաբերություն	5.54%	3 տարվա միջին տատանողականություն	2.37%
10տ. միջին եկամտաբերություն	8.12%		

Ակտիվների կառուցվածք

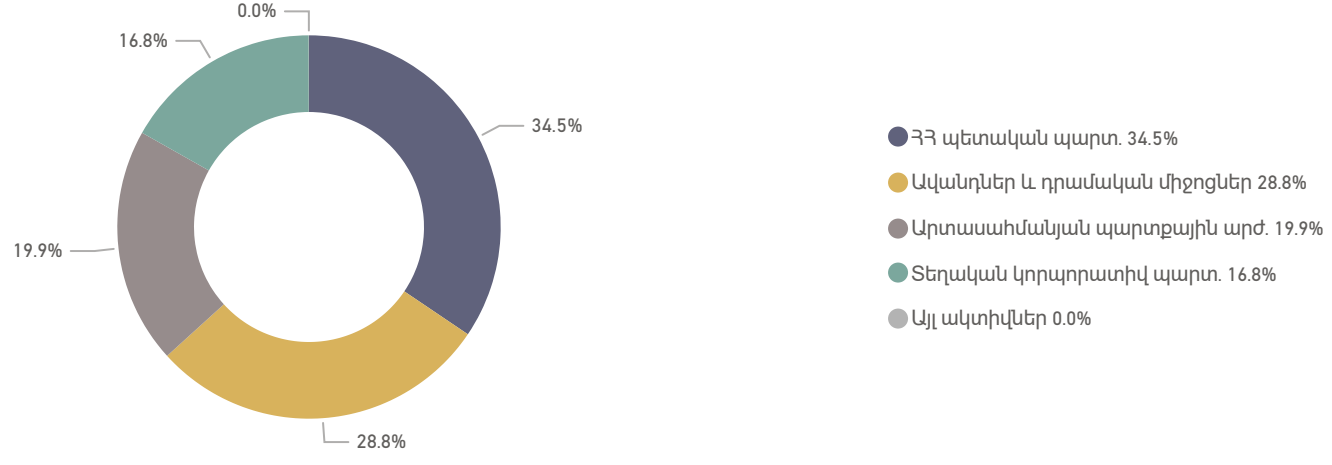

Վարկանիշ

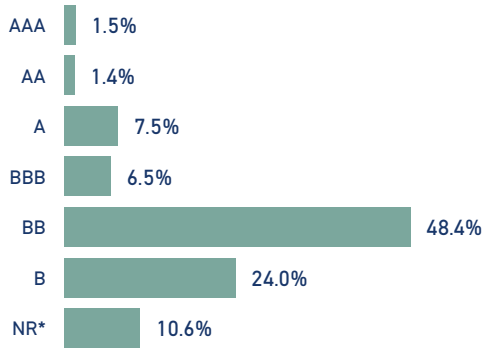

*Վարկանիշ չունեցող

Մարման ժամկետ

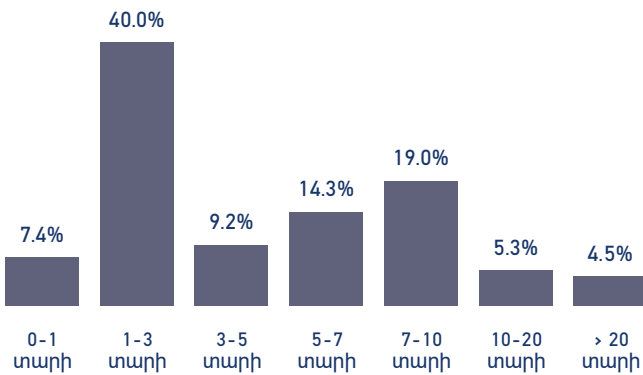

Արժույթներ

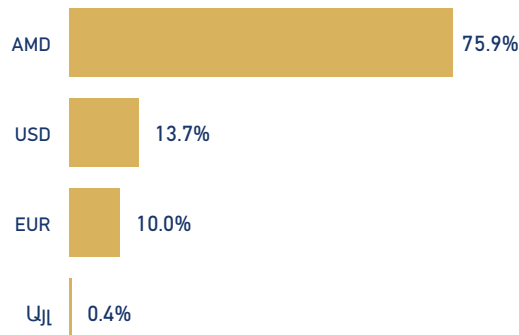

Ոլորտներ

Ֆինանսական	49.2%
Պետական	36.1%
Առողջապահություն	3.3%
Էներգետիկա	2.6%
Բարձրագույն Տեխնոլոգիաներ	1.6%
Հաղորդակցություն	1.6%
Արդյունաբերություն	1.3%
Սեզոնային սպառողական ապրանքներ	1.1%
Կոմունալ ծառայություններ	0.8%
Նյութեր	0.6%
Ոչ սեզոնային սպառողական ապրանքներ	0.6%
Այլ	1.1%

Տարածաշրջան

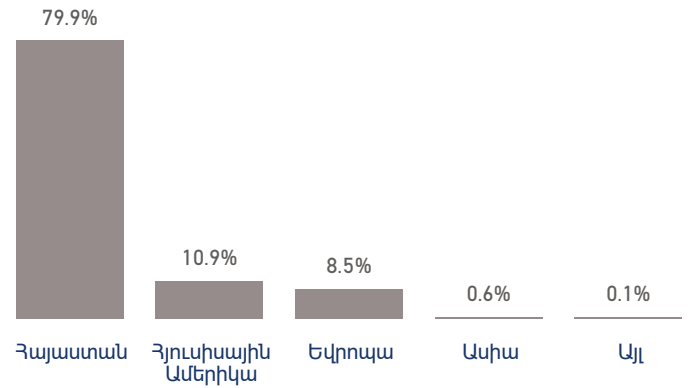

Առավելություններ

Ակտիվների պրոֆեսիոնալ կառավարում

Ֆոնդը կառավարվում է Ցե-Կվադրատ Ամպեգայի փորձառու թիմի կողմից

Պետական համաֆինանսավորում

Կենսաթոշակային համակարգի մասնակիցները ի յուրմի իրենց կուտակումների ստանում են պետական համաֆինանսավորում

Պետական երաշխիք

Երաշխիքային ֆոնդը երաշխավորում է կենսաթոշակային հատկացումների վերադարձելիությունը՝ գնաճով ճշգրտված

Մասշտաբի էֆեկտ

Ֆոնդի ծավալի շնորհիվ գործառնական ծախսերը նվազում են և ավելի լայն ներդրումային հնարավորությունները դառնում են հասանելի

Հարկային արտոնություն

Ֆոնդը ազատված է հարկերից

Ներդրումային Սկզբունքներ

Երկարաժամկետ ներդրումային նպատակ

Ֆոնդը նպատակ ունի երկարաժամկետ հորիզոնում ապահովել ակտիվների կայուն աճ

Համակարգված ներդրումային մոտեցում

Ֆոնդն ունի կայուն ռազմավարություն և կախված շուկայական զարգացումներից իրականացնում է տակտիկական փոփոխություններ

Դիվերսիֆիկացիա

Ֆոնդը ներդրումներ է իրականացնում տարբեր ակտիվներում, երկրներում, ոլորտներում և արժույթներում

Ռիսկերի արդյունավետ կառավարում

Անհրաժեշտ ենթակառուցվածքների և գործընթացների շնորհիվ իրականացվում է արդյունավետ ռիսկերի կառավարում

Կայուն զարգացմանը միտված ներդրումներ

Ֆոնդի ներդրումային փիլիսոփայությունը հաշվի է առնում երկարաժամկետ կայունության գործոնները

Ակտիվների բաշխումը, դիվերսիֆիկացիայի բաժանումները և այլ տվյալներ ներկայացվում են նշված օրվա դրությամբ և ենթակա են փոփոխության: Դրանք չեն կարող ներկայացնել ընթացիկ կամ ապագա ներդրումները: Ներկայացված տեղեկատվության մի մասը տրամադրվում է այլ կազմակերպությունների կողմից: Չնայած ընկերությունը համարում է որ այս տվյալները հուսալի են, այն չի վերանայում դրանք և չի կարող երաշխավորել դրանց ճշգրտությունը, ամբողջականությունը կամ ժամանակիկությունը: Ընկերությունը պատասխանատու չէ այդ տեղեկատվությունը օգտագործելու հետևանքով առաջացած հնարավոր հետևանքների համար: Ներկայացված կատարողական տվյալները արտացոլում են անցյալի կատարողականը և չեն հանդիսանում ապագա կատարողականի հուսալի ցուցիչ: Յուրաքանչյուր կապիտալ ներդրում պարունակում է ռիսկ, ներառյալ բայց չսահմանափակվելով շուկայի ռիսկով, վարկային ռիսկով և արժույթային ռիսկով: Ֆոնդը վերաներդրում է շահաբաժինները: Ֆոնդի կատարողականի ցուցանիշները և փայլ արժեքները ներկայացված են վճարներից և ծախսերից զատ: Այս փաստաթուղթը տրամադրվում է միայն տեղեկատվական նպատակներով և չի հանդիսանում ֆոնդի փայլերի գնման կամ վաճառքի առաջարկ կամ հրավեր: Այն հանդիսանում է ֆոնդի վերաբերյալ հակիրճ ամփոփում: Առավել մանրամասն տեղեկատվության համար խնդրում ենք ծանոթանալ ֆոնդի կանոններին: Ներկայացված ցուցանիշները կորացված են, և իրական թվերը կարող են պարոֆեյի տվյալներից շեղվել ոչ ավել քան 0.5%-ով: Ընկերությունը վերահսկվում է Հայաստանի կենտրոնական բանկի կողմից:

Կոնտակտային տվյալներ՝ office@c-quadrat-ampega.am կամ (12)-20-00-22: